

Avantgarde 3.0

Avantgarde

© Ing.-Büro J. Nüß

- Die Software zur Visualisierung, Verwaltung und Archivierung der Messdaten Ihrer Diagnosegeräte.
- Warteliste mit festen und frei definierbaren Untersuchungsarten.
- Visualisierung sämtlicher in den AURITEC-Audiometern erzeugten Daten

Auritec Medizindiagnostische Systeme GmbH
Dernauer Straße 12, 22047 Hamburg
Tel.: 040 / 69 65 40 -0
e-mail: vertrieb@auritec.de
Internet: www.auritec.de

AURITEC 

Avantgarde 3.0

- Warteliste mit festen und frei definierbaren Untersuchungsarten.
- Visualisierung sämtlicher in den AURITEC-Audiometern erzeugten Daten

Daraus resultieren für Sie u.a. folgende Vorteile:

- Schneller Zugriff auf die Messdaten
- Große Zeit- und Kostenersparnis durch die papierlose Messdatenverwaltung
- Individuelle Vergabe von Berechtigungen für den Anwender
- Volle Netzwerkfähigkeit

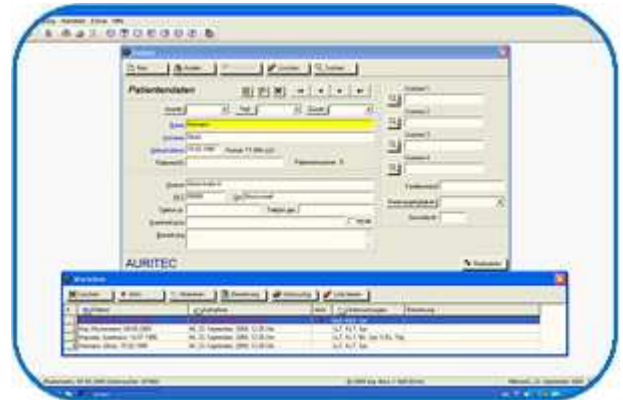

Technische Daten

Visualisierung folgender Daten aus dem AT900:

1. Tonaudiometrie:
Luftleitung, Knochenleitung, Freifeld Blähkurve
Unbehaglichkeitsschwelle
2. Rekrutment:
SISI, Lüscher, Fowler, Langenbeck
3. Schwellenschwund:
Frestfrequenz Bekesy, Gleitfrequenz Bekesy,
Carhart
4. Sprachaudiometrie:
Freiburger, Mainzer, Göttinger, Marburger
Dichotischer Test (Feldmann und Uttenweiler)
5. Impedanz:
Tympanometrie, Reflex, Screening, Tubenprüfungen